

□ Klemm,Lukas

■ Kuhn,Timo

Kreisklasse B (1.4)

30.10.2016

[Lenhardt,Jörn]

1.e4 e5 2.Nf3 Nc6 3.Bb5 Bc5 4.0-0 Nf6 5.Nc3 0-0 6.d3 d6 7.Bxc6 bxc6 8.Bg5 d5 9.Qe2 Bg4 10.h3 d4 11.Na4 Bd6 Diagram

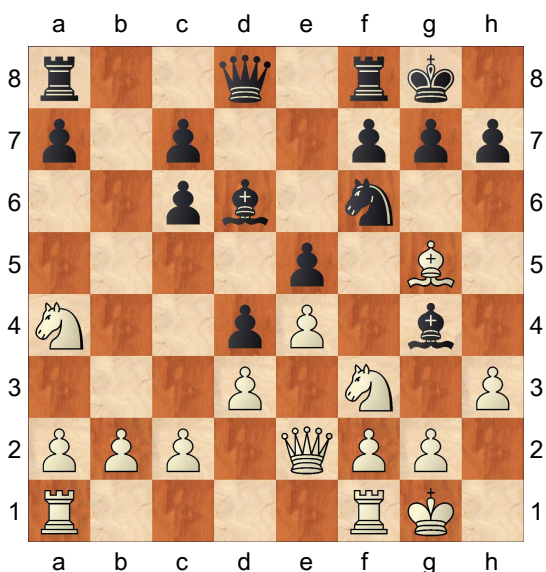

12.c3 nimm doch den Läufer auf g4... Bh5 13.cxd4 Qe8 Diagram

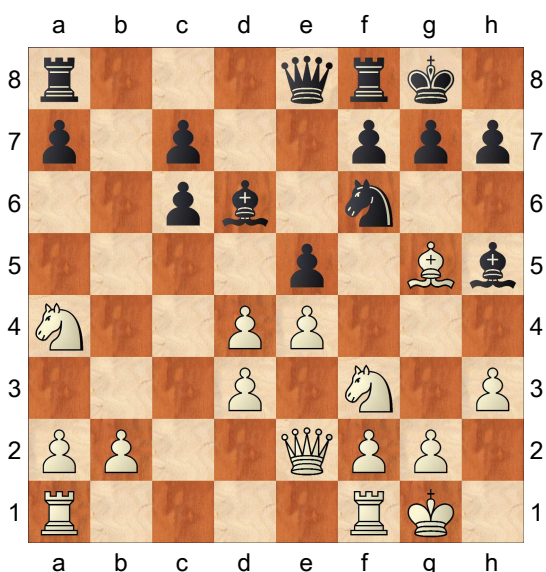

und jetzt könntest du die Königsstellung bei Schwarz kaputt machen...und dann den e5 schlagen.

C48 Dein Doppelbauer wäre dann auch weg. 14.Nc5

[14.Bxf6 0 gxf6 8 15.dxe5 fxe5]

14...Bxf3 15.Qxf3 exd4 16.Nb7

wo will der Springer hin? Be5 17.Bxf6 Bxf6 18.b4 Diagram

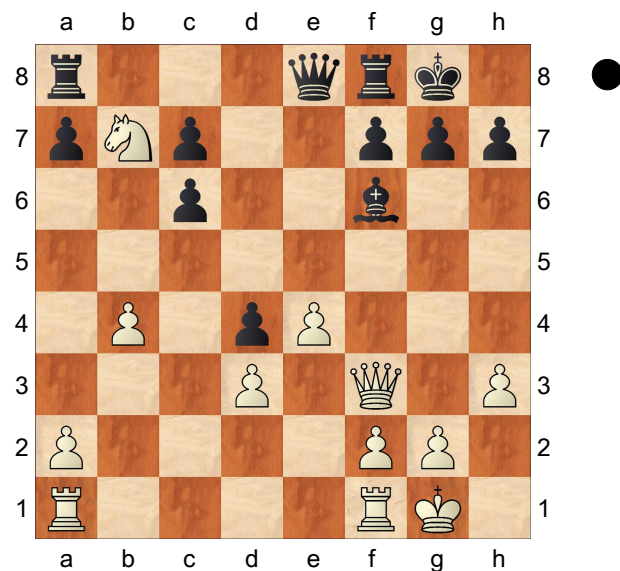

jetzt hängt der Bauer nach dem folgenden Turmzug von Schwarz wäre er weg. Rb8 19.Na5 Rb5 20.a3 Be5 21.Rac1 Bd6 22.Nxc6 Rb6 23.Nxa7 Qe5 einfache Mattdrohung, einfach abzuwenden... 24.g3 Ra8 25.Nc6 Qe6 26.Kg2 Rxa3 27.Ra1 du läßt den Springer im Stich... Qb3 28.Nxd4 Qc3 29.Rxa3 Qxa3 30.Qg4 Qxb4 31.Qc8+ Bf8 32.Nc2 Qc5 33.Ne3 Qc6 34.Qg4 Rb3 35.Qd1 Qc3 36.Nd5 Qb2 37.Nxc7 Rc3 38.Nd5 Rc2 39.Ne3 Rd2 40.Qc1 Qa2 41.Nc4 Rc2 42.Qd1 Bc5 43.Qe1 Diagram

[besser wäre 43.Qf3]

(Diagram)

der Zug führt ins Verderben. 43...Re2 44.Qa5

[mit dem Zug 44.Qd1 Rxf2+ 45.Rxf2 Qxf2+ 46.Kh1 Qxg3 verlierst du 2

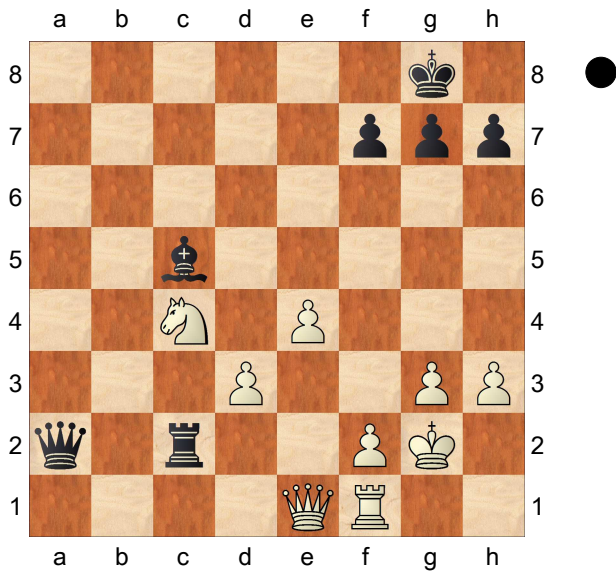

Bauern]
44...Rxf2+ 45.Rxf2 Qxf2+ 46.Kh1
Qg1#
0-1