

**Weber,Ralf**  

**Mikeaska,Peter**  
 Kreisklasse B (1.1) [Lenhardt,Jörn]

**C48**

30.10.2016

**1.e4 e5 2.Nf3 Nc6 3.Nc3 Nf6 4.Bb5 Bc5 5.Nxe5** Diagram

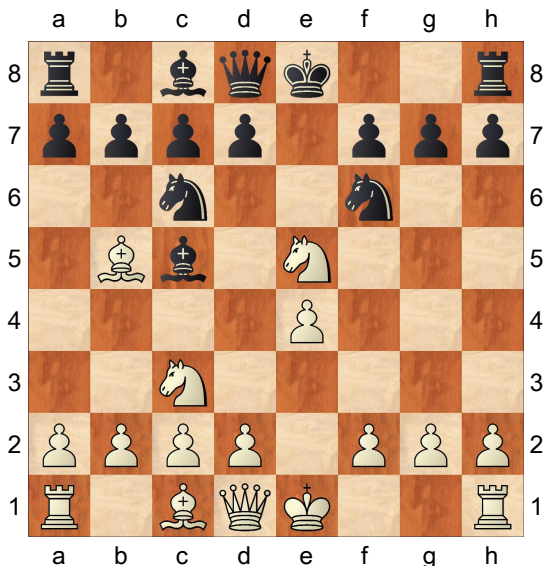

Hier musst du zurücknehmen, da ansonsten der Bauer weg ist. **d6**  
 [ Auch die Folge 5...Nxe5 0 6.d4 4 Bxd4 7.Qxd4 ist kein Problem ]  
**6.Bxc6+ bxc6 7.Nxc6 Qd7 8.Na5 0-0 9.0-0 Bb4 10.Nb3** Diagram

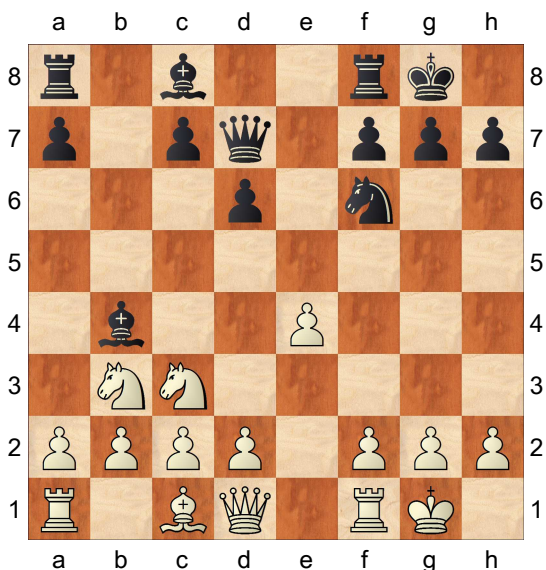

**Bb7**

[ hier evtl. 10...Bxc3 11.dxc3 Nxe4 und der verlorene Bauer ist zurück. ]  
**11.d3 Bxc3 12.bxc3 Qc6 13.Bb2 Rfe8 14.Nd4 Qd7 15.Re1 Re7 16.Nf5 Re6 17.c4 Rae8 18.Bxf6 Rxf6 19.Rb1 c6 20.Qg4** Diagram

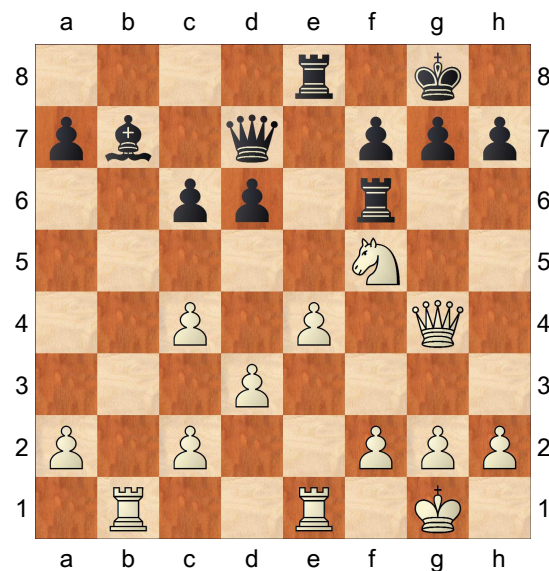

Angriff auf den König mit einer direkten Mattdrohung. Beachte auch die schwarze Dame, die steht ungedeckt in der Diagonalen der weissen Dame und der Springer kann mit einem Abzug Schach geben. **g6** Der weisse Springer hätte geschlagen werden müssen, um den Damenverlust zu verhindern. **21.Nh6+ 1-0**